AVON
TUUR
CLASSICS
NO 18127
70 CENT
BELGIE 10FR

FESS PARKER

DANIEL BOONE

de Tekenaar

MACHTIGE JUNGLE-AVONTUREN
van de wereldberoemde Tarzan-schrijver Edgar Rice Burroughs

KORAK

zoon van Tarzan

80 CENT
BELGIE 12 FRANK

in kleuren

verschijnt maandelijks
vraag ernaar bij uw lektuurverkoper

AVONTUUR CLASSICS verschijnen eenmaal per week. Copyright (c) 1969, 1967 by The American Tradition Company. Alle rechten voorbehouden. Een uitgave van CLASSICS NEDERLAND N.V. in samenwerking met Western Publishing Co Inc., Racine, Wisconsin, U.S.A. Alleenverkoop in Nederland en België: N.V. Uitgeversmaatschappij CLASSICS NEDERLAND, Energiestraat 29, Postbus 28, Naarden.
Printed in Poland – 1969.

DANIEL BOONE | de TEKENAAR

Daniel, ik wil graag die tekening van de ijsvogel hebben!

Natuurlijk, Rebecca! Het is een prachtige schets! En zo precies getekend! Ja, zo heb ik de vogel ontelbare keren boven de rivier zien zweven!

In Boonesburg verdringen de kolonisten elkaar bij de tekeningen van een zwervend kunstenaar.....

HIP COMICS, het einde op het gebied van beeldverhalen

O, ze zullen mij niks doen! Ik teken altijd portretten van de indianen en dat vinden ze gewèldig!
Maar bij de Shawnees gaat dat NIET zo makkelijk! Ik zou maar goed op m'n SKALP letten!

Twee weken later.....
Paps! Paps...kom 's naar de vogeltekeningen van mr.Callman kijken!
Oh! Is hij terug?

Nee, maar die SHAWNEE-krijgers hebben tekeningen van hem meegebracht!
Dat bevalt me niks! Ik vraag me af HOE ze aan die tekeningen zijn gekomen.....!

Hallo! Wij kennen de artist, die deze heeft gemaakt! Hij is hier geweest! Waar hebben jullie die tekeningen vandaan...?
Van hèm! Hij ons platen geven voor voedsel en onderdak in Shawnee-tent! Zeggen bleekgezichten veel betalen!

Dus hij GAF ze jullie.....?
Paps! Deze ene tekening MOETEN we absoluut kopen!

Maar we hèbben al een mooie schets van hem gekocht...
Dan koop ik déze van mijn EIGEN geld!

Je dochter is zo impulsief en zelfstandig als 'n volwassen vrouw!
Mingo...ik geef toe, dat ik soms niets van haar begrijp...maar nu maak ik me meer zorgen om Callman! Ik vertrouw die Shawnees niet zo erg!

Even later, als de Shawnees weer weg zijn.....
Jongedame....zou je me nou eens willen uitleggen, waarom jij zo graag.....
Kijk eens, paps! Op de vleugel van die havik...!

Ongelooflijk, Mingo! Tussen de veren heeft Callman heel slim een paar woorden geschreven! Gelukkig konden de Shawnees ze niet lezen! Ze dachten natuurlijk dat ze gewoon bij de tekening hoorden!
SIJ... GEEN... GOU... SHAW... NEES... HELP!

Waarom schreef hij niet WAAR hij is?
Misschien had hij er de TIJD niet voor! Of misschien bevat de tekening zèlf een aanwijzing..maar wat kan het dan zijn..?

Enkele minuten lang bestuderen ze zwijgend de tekening.....
Niets....alleen maar een havik met fleurige bloemen..... dat is ALLES!

Ja...dat IS het! Hebt u meneer Callman geen compliment gemaakt dat hij alles zo precies tekent, paps? En zei hij niet dat hij alles altijd NATUURGETROUW weergeeft?
Wel..?

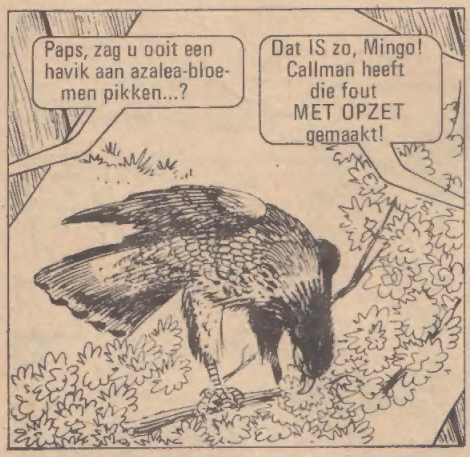
Paps, zag u ooit een havik aan azalea-bloemen pikken...?
Dat IS zo, Mingo! Callman heeft die fout MET OPZET gemaakt!

Ken je het grote azalea-veld achter het Nauwe Ravijn---?
Jazeker! De Shawnees hebben daar al heel lang geleden een vast kamp opgeslagen!

Later.....
Er is geen andere toegangsweg, Daniel....
En je kunt er donder op zeggen dat de Shawnees die pas heel goed BE-WAKEN!

We duwen die boomstam in de rivier! Zo komen we misschien langs hun uitkijkpost!

Weldra....

Vlak boven ons staat een schildwacht!

Maar hij heeft niks in de gaten! Het gebeurt wel vaker dat er een boomstam voorbij drijft!

Hij kijkt de andere kant op...

Nu langzaam op de oever afsturen! Ginds... bij dat dichte struikgewas! En dan glippen we aan wal--!

Maar het kreupelhout is zo dicht dat ze een hertenpad moeten volgen, en.....

Jagers.....!

En ze hebben ons GEZIEN!

Voordat de verraste krijgers kunnen reageren, schiet Mingo's ZWEEP uit.....
SNAPP!

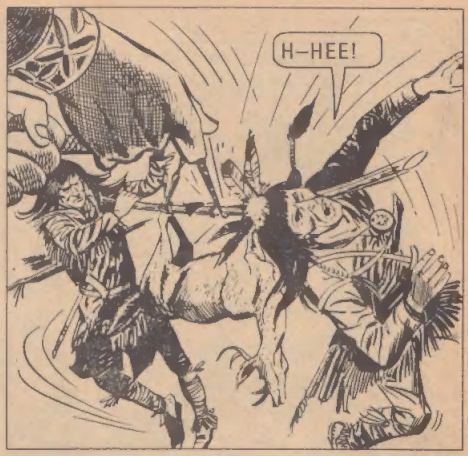
H–HEE!

OWWW!
Stop ze een prop in de mond en bind ze aan een boom vast!

Weldra...
Een schilders-droom....
OF nàchtmerrie....als de Shawnees hem in één van die wigwams daar gevangen houden!

Tot de avond houden ze zich verborgen, en dan...door regen aan het gezicht onttrokken, sluipen ze stil naderbij.....
Alleen bij diè wigwam staat 'n wachtpost! Daar zou Callman dus kunnen zitten!

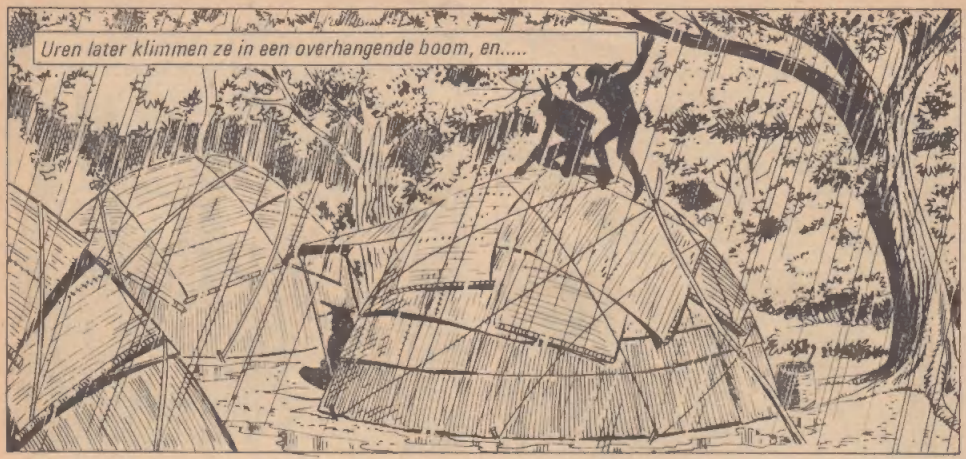
Uren later klimmen ze in een overhangende boom, en.....

Die zal geen kik meer geven!

Zachtjes sluipt Mingo de stille hut binnen, en.....

Hoe kan ik u danken...
We ZIJN nog niet veilig, dus wacht nog maar even!

Bij DAGERAAD.....
De kamphonden...! De Shawnees hebben HONDEN op ons spoor gezet!
Hmm....en in dit moeras kun je je moeilijk verbergen!
WUFFF!
WRUFF!

Ik heb hier moerasvogels getekend! Ik weet wel een schuilplaats! Kom mee!

HIER ONDER!
Misschien lukt het....maar die honden hebben scherpe neuzen...!

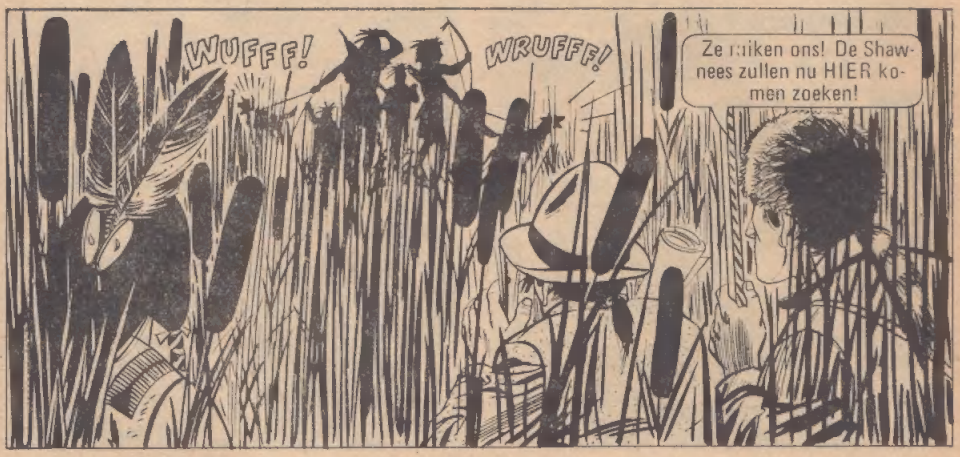
WUFFF!
WRUFFF!
Ze ruiken ons! De Shawnees zullen nu HIER komen zoeken!

KLOK! KLOK---- KLOKKK!

Dat is slim! Door die vogelroep te imiteren heb je een EEND hierheen gelokt! Als de Shawnees haar zien, zullen ze misschien denken dat er verder NIEMAND is hier....!

De honden blaften tegen die eend! VERDER!

Als ze bij de reeds gealarmeerde schildwacht in de pas komen, moet Daniel harde maatregelen nemen.....

MIS POES!
OEFFFF!

Later....
Goddank dat jullie weer veilig terug zijn!
Ik wou uw pientere dochter nog EXTRA bedanken, mevrouw Boone!

O, mr.Callman...een persoonlijke opdracht voor mij! Wat GEWELDIG!
Niet hàlf zo geweldig als toen ik je vader en Mingo in die Shawnee-hut zag opduiken!
Aan Jemima even verstandig als haar vader knapper
EINDE

IROKEZEN OP HET ZWERVERSPAD

EEN VAN DE MERKWAARDIGSTE VERHALEN uit de historie van Noord-Amerika is de geschiedenis van een groep indianen, die hun geboortegrond in het oosten verlieten, een reis van ruim 3500 km maakten en zich in het verre westen vestigden.

Omstreeks 1780 werd een groep van 250 Irokese indianen gerecruteerd door de Noord-Westelijke Compagnie. Ze zouden vrije pelsjagers worden in het verre Alberta in Canada. Maar deze indianen, afkomstig uit de wouden, waren niet opgewassen tegen de gevaren van de prairie.
Verscheidenen van hen brachten het er nauwelijks levend af toen zij op bisonjacht gingen. Anderen werden verpletterd door woedende grizzlyberen. Ook konden de Irokezen niet erg goed opschieten met hun rode broeders van het westen. Eens bracht een groep van 75 Irokezen een bezoek aan een kamp van Gros Ventre indianen. Ze begonnen te gokken. Maar even later kwam er slaande ruzie van. Twintig Irokezen werden gedood en de overigen sloegen op de vlucht om het vege lijf te redden. Gelukkig kwamen enkele vriendelijke Cree-indianen tussenbeide en kon de vrede worden hersteld.

De Irokese "trappers" trokken met hun stalen beverklemmen verder westwaarts, naar de voet van het Rotsgebergte en gingen daar hun ambacht uitoefenen.
Velen van hen trouwden met plaatselijke indiaanse vrouwen.
Een groep, waarvan de afstammelingen bekend werden als "Michel's Band" (naar hun leider Michel Calihoo), leefde in een reservaat bij Edmonton.

Ook trokken Irokese pelsjagers het Rotsgebergte over om jacht te maken op bevers en ander wild. Daar vestigden zij zich, temidden van andere stammen, zoals de Kutenai-indianen.
De bonthandelaren beschouwden de Irokezen als ervaren jagers en "trappers". Men zegt dat zij de eersten waren die castoreum (bevergeil) gebruikten als lokaas in hun beverklemmen. Deze vangmethode werd later door alle bergbewoners overgenomen.

Niet alle Irokezen waren huurlingen van de grote pelscompagnieën. Velen van hen durfden zelfs de concurrentie aan met kolossale organisaties als de Hudsonbaai Compagnie. De Irokezen verhandelden geweren, munitie, klemmen en andere artikelen met de Zwartvoeten, de Nez Perces en de Shoshonen.

Omstreeks 1830 leefden er ook Irokese pelsjagers temidden van de bergbewoners van Wyoming. Volgens een oud verhaal zou een Irokese trapper, die in een van de beroemde pelsbrigades van Jim Bridger werkte, twee suksesvolle aanvallen op oorlogszuchtige Zwartvoeten hebben aangevoerd.

Een kleine groep Irokezen vestigde zich tussen de Plathoofd-indianen in Montana. Hier bekeerden zij de plaatselijke stammen tot het christendom. Op zondag werd er door hen niet gejaagd, gevist, gehandeld of verhuisd.

Ook hebben de Irokezen zich wel met de Crow-indianen vermengd.

Tegenwoordig vinden we afstammelingen van die Irokese pioniers verspreid over alle noordwestelijke staten van Amerika.

Eerst nu begint het de geschiedschrijvers duidelijk te worden welke grote rol de Irokezen hebben gespeeld bij het "temmen" van het Wilde Westen.

ROODVLEUGEL

zoon van het opperhoofd

"DE WITTE WOLF"

Maar ik kan toch geen paard van mijn opper hoofd nemen....

Bestijg hem gerust, Machtige Hand! Jouw pony is kreupel, en je moet proviand jagen voor de kookpot! GA NU!

Erg aardig van je vader, Roodvleugel!

Laten we hopen, Blanke Ree, dat je vader met genoeg vlees terugkomt om onze beide families te kunnen voeden!

Maar als de avond valt.....

Waar blijft hij toch, Roodvleugel?

Tja...wie weet hoe vèr hij is gereden! Opgejaagd wild kan zijn achtervolger een heel eind uit de buurt brengen! Maar hij zal nu wel gauw komen denk ik!

Later....

Roodvleugel, ik weet zeker dat er iets ERGS met hem is gebeurd!

---SSST! Daar komt iemand aan! Maar het kan je vader niet zijn, want hij is...TE VOET!

VA-VADER!

Je ARM....
...M-met mij is alles goed! Maar uw paard is....DOOD!....Ik was aan het jagen bij een grot tussen twee hoge rotsen, toen een reusachtige WITTE WOLF plotseling uw paard aanviel, dat daar stond te grazen!

Ik durfde mijn boog niet te gebruiken uit angst, dat ik uw paard zou raken! Ik ging de witte wolf met mijn mes te lijf, maar ik werd met één klap van z'n enorme voorpoot tegen de grond geslagen! Toen ik weer opstond, was uw paard dood en de wolf weg!

Je hebt mijn paard verspeeld, Machtige Hand...maar probeer dat niet goed te praten door sprookjes over WITTE REUZENWOLVEN te verzinnen!
Ik SPRAK NIET met gevorkte tong! Hij WAS WIT en REUSACHTIG!

Ik heb vele manen gejaagd, maar een WITTE WOLF heb ik NOG NOOIT gezien!
Ik OOK niet.... tot VANDAAG!

Volgende morgen.....
Roodvleugel....jouw vader wil de mijne niet geloven! Maar ik weet, dat mijn vader de waarheid spreekt! Er bestaat echt zo'n witte wolf, als hij dat zegt!
Hmm....volgens mijn vader bestaat hij alleen in de fantasie van Machtige Hand!

Er is maar één manier om te bewijzen wie gelijk heeft! Help me asjeblieft die witte wolf te VINDEN, Roodvleugel!
Goed, Blanke Ree! Ik zal mijn boog meenemen.... al weet ik zeker, dat we hem niet NODIG zullen hebben!

Ik weet de weg naar die grot!

Weldra ...
Iets moet die vogels OPGEJAAGD hebben!

AROE!

R-Rood vleugel...
Jij ZOCHT toch naar wolven, niet? Dan moet je ook niet bang zijn, nu we ze GEVONDEN hebben!

Maar ik kwam om EEN wolf te zien....
Ja....die ene waarvan je vader heeft gedróómd!

YELP!

JOUW VADER had gisteren hetzèlfde kunnen doen....en ons paard kunnen redden!

Maar DIT is een gewone wolf! Mijn vader had met een REUSACHTIGE witte wolf te maken!
Breng me maar naar die grot! Tot dusver heb ik alleen maar grijze wolven gezien!

'n Uur later....
Daar.... bij die grote rotsblokken!
Maar nog steeds geen spoor van een witte reuzenwolf!

Heb jij dan wel eens zulke grote wolfsporen gezien, Roodvleugel....?
Nee.....

Daar ligt ons arme paard...!
En hu zul je zien dat mijn vader alleen maar de wáár-heid heeft ge-sproken!

PAS OP, Roodvleugel!
Ik zie niet in WAARVOOR!

NOU...Roodvleu-gel...?
Er zit inderdaad een wolf in....maar ik kan niet zien wat voor KLEUR hij heeft!

Misschien komt-ie nou naar buiten!

Even later...
We zullen rustig moeten wachten tot meneer uit zijn hol wil komen!

Ik wacht NIET! Jij wilde bewijzen, dat je vader werkelijk met een WITTE WOLF heeft gevochten...en dus gaan we naar binnen om te KIJKEN!

Niet naar binnen...
Waar ben je zo bang voor? Dat die wolf daar een GEWONE GRIJZE zal blijken te zijn...?

Ze steken een fakkel aan en gaan naar binnen.....

Wil je nog niet terug...?
N-nee! Ik wil BEWIJ-ZEN dat mijn vader niet heeft gelogen...!

ROOD-VLEUGEL!

M'n BOOG...!

W-waarom viel je?
Iets liep me ondersteboven! Dat moet de WOLF geweest zijn!

D-de wolf!
Hoger die fakkel! Dan kunnen we z'n KLEUR zien!

Je vader had GE–LIJK!
Maar hoe kunnen we zonder boog LANGS hem komen...?

Klim DAAROP, Blanke Ree! Dan kan hij je niks doen!
En jij dan...?

Ik probeer 'm te doden of te verjagen.....!
Maar ik weet niet HOE!
GRRRH!

Misschien is hij bang voor de FAKKEL!

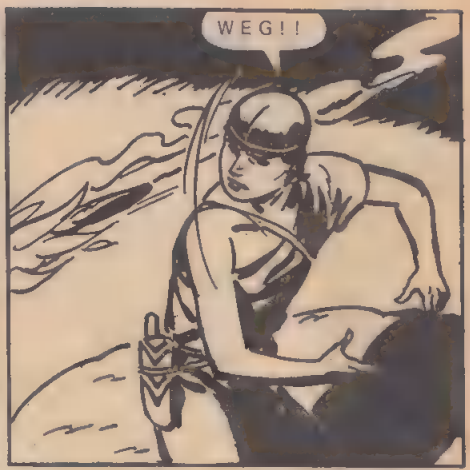
WEG!!

ARIEEE!

Hij staat er nog.....maar ik kan niet bij m'n fakkel!

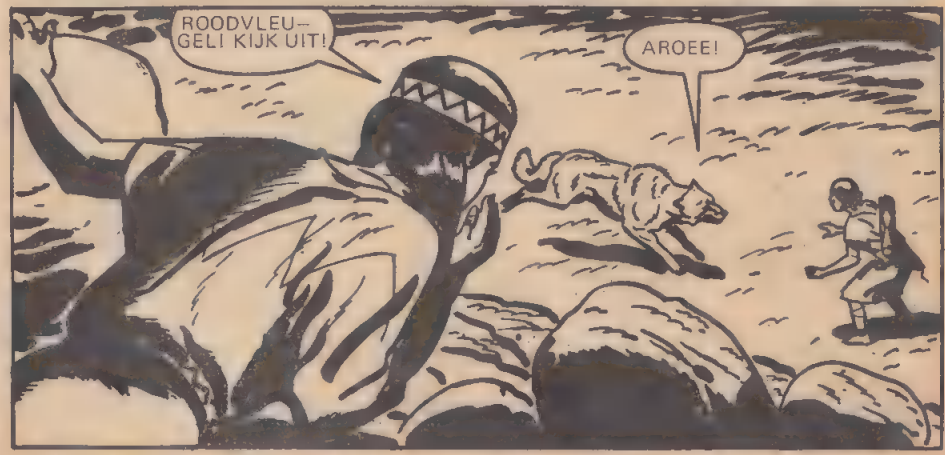
ROODVLEU-GEL! KIJK UIT!
AROEE!

De machtige wolf komt in de opgeheven pijlen terecht, maar wringt zich met een machtige ruk weer los....

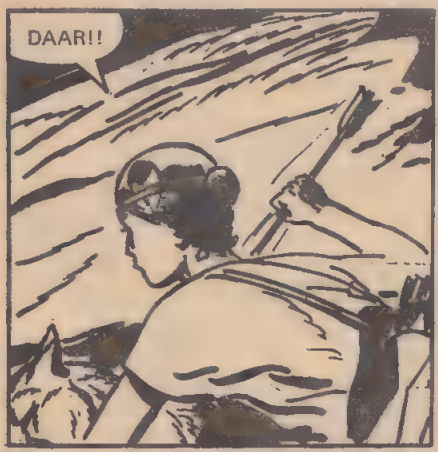

KNIP!

Laurel & Hardy

laten je gillen van de lach

DANIEL BOONE

HET GEHEIM VAN HET VERLATEN FORT

Terwijl Daniel Boone en andere woudlopers zout vergaren bij een zoutlik op enkele dagmarsen afstand van Boonesburg....

Paps is druk bezig! Ik kan eigenlijk best 'n eind je omlopen en wat rondneuzen! Hij merkt toch niet dat ik weg ben!

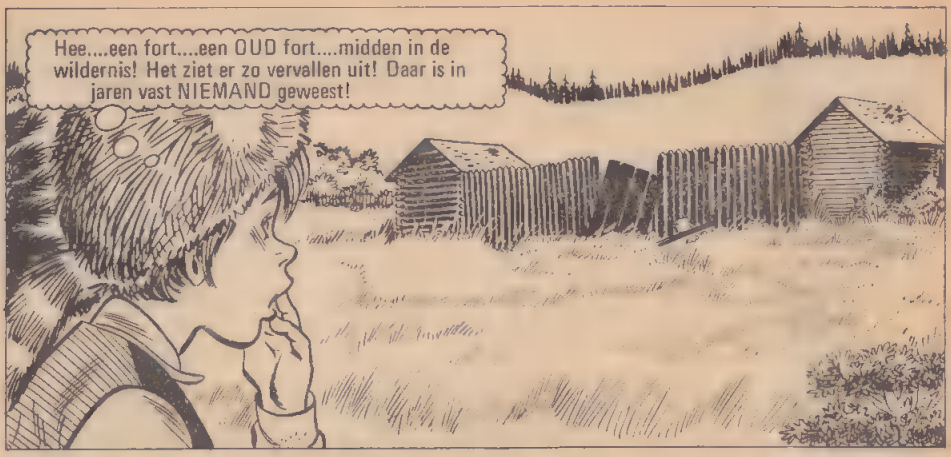
Hee....een fort....een OUD fort....midden in de wildernis! Het ziet er zo vervallen uit! Daar is in jaren vast NIEMAND geweest!

En ik dacht nog wel dat pappie's fort het EERSTE was van de hele omgeving, ook al ligt 't een paar dagmarsen zuidelijker! Wie zou het GEBOUWD hebben....?

TAPP!
E-er zit iemand IN!

Net goed! Dan had ik maar niet meteen moeten denken dat er niemand was! M-maar paps zegt dat je nooit als een kip zonder kop moet weglopen! Dat je rustig moet blijven!

Israel vermant zich en draait zich dan om! En opeens....
JIJ! Dus jij maakte dat lawaai! Jij liet me zo schrikken! Nu moet ik het aan paps gaan vertellen! Misschien weet HIJ wel wat dit voor een fort is----!

Welc'.a...
Paps! Kom 's kijken wat ik gevonden heb!
Israel! Je wéét toch dat je niet zomaar mag weglopen! Waarom heb je niks gezègd?

Tjee, paps...ik dacht dat je 't niet zou mèrken als ik even weg was!
Niet zou mèrken? We hebben staan GILLEN naar je! Waar WAS je?

Ik liep een hert achterna en vond een FORT....een oud, vervallen fort! Er woont niemand meer.... maar wie bouwde het---?
We gaan 's een kijkje nemen, Israel! Misschien kunnen we dat geheim voor je ontsluieren!

Deze kant!
Net z'n vader....een geboren LEIDER! De appel valt niet ver van de stam!

Boone! Het nieuws van zijn daden is zelfs doorgedrongen tot het kamp van de Hurons! Maar waar de Shawnees de Wyandots er niet in zijn geslaagd hem te doden, zullen WIJ HURONS dat wèl klaarspelen!

Zij zijn met weinigen....en hun bliksemstokken zullen hen niet kunnen redden, als wij met onze overmacht aanvallen!

Weldra....
Daar, paps!
Een interessante ontdekking! Moet je die bouwvallen zien!

Die zijn jarenlang niet meer gebruikt!
Maar hòe zou 't hièr gekomen zijn! Wij waren toch altijd zo trots dat WIJ het eerste fort van de hele omtrek hebben gebouwd.....?

Misschien vinden we in die hutten de oplossing van het oude geheim!
We gaan 's kijken!

Daniel....de sfeer in deze ruines bevalt me niks! Het ruikt hier naar GEVAAR....en DOOD!

Misschien kunnen de meubels ons vertellen wie er gewoond hebben!

Daar is niet veel meer aan te zien.....
Nee...dat heeft al te lang liggen rotten! Maar misschien heeft Mingo iets ontdekt in de andere hutten!

Had jij geluk?
Alleen 'n oude tinnen schaal!

Dat zegt niets! Dit soort schalen is niet ouder dan een halve eeuw en in Europa zie je ze nog veel! Helaas staat er helemaal geen inskriptie op!

Intussen.....
BOONE....de legendarische, is dichtbij! Aan de HURONS komt de eer toe zijn skalp op te eisen, want grotere krijgers zijn er niet!

Boone en de andere blanke indringers zullen het einde van de nacht niet zien--!
Wij sluipen nu naar hun kamp...en als de maan opkomt SLAAN WE TOE!

Die avond.....
Al een idee wat het voor een fort is, paps?
Wel...heel lang geleden hebben Franse woudlopers dit gebied doorkruist ..! Maar volgens mij was hun verblijf maar van korte duur!

TWOOOOOH! HOOOO!
Dat lijkt wel een fuut! Maar ik heb er geen gezien!
Ik ook niet! Ik moet zeggen dat ik dat geluid dan ook niet erg vertrouw--!

Ik ga op verkenning uit!
Goed, Mingo! Doof het vuur, mannen...en zoek dekking!

Zachtjes sluipt Mingo het grote bos in, en wacht.....
Daar bewóóg iets... en mijn zweep zal wel ontdekken WAT!

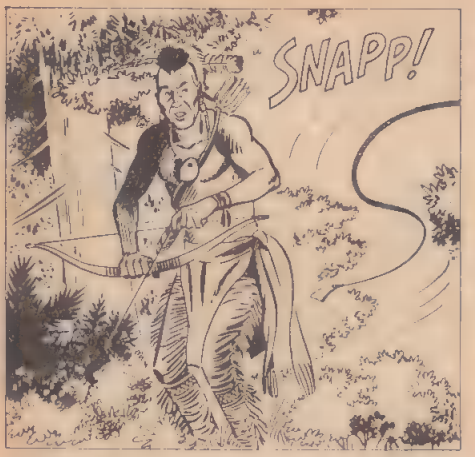
SNAPP!

H–HIEJA!

Horen jullie dat...?
Ja...en dat was beslist GEEN fuut, Daniel!

HURONS....op 't oorlogspad---!
Dank je, Mingo! Vooruit, jongens... geef ze ervan langs!

We zitten hier niet al te best, Daniel!
Je hebt gelijk, Mingo! Als we hier niet vandaan komen, zijn we onze skalpen kwijt!
BANG!
BLAM!

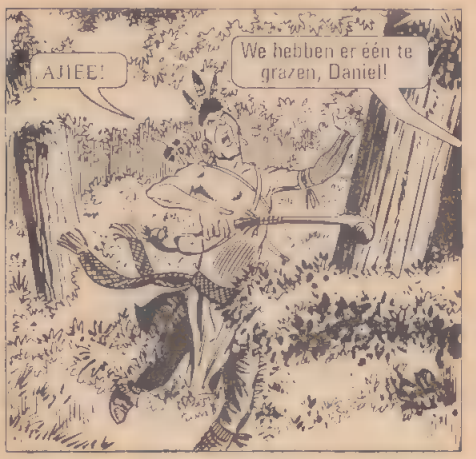
AJIEE!
We hebben er één te grazen, Daniel!

Maar er zijn er nog te veel over! Mingo en ik zullen je dekking geven! Neem Israel mee en probeer of je in dat oude fort kunt komen!
Goed idee, Daniel! Achter die palissade zijn we beter beschermd dan hier!

Paps, laat me bij jou....
Schiet OP!

Blijf vuren, Mingo! We moeten de anderen de tijd geven om het fort te bereiken en 'n goede positie te kiezen voor wij oversteken
BANG!
BLAM!

Maar als ze hun geweren herladen.....
WHOEEP! WHOEPP!
DANIEL!

Met 'n geweer kun je méér dan schieten!

AAUUUU!
Van hem hebben we voorlopig geen last meer! Kom, Mingo!

Ze zijn vlak achter ons, Daniel!
Hier tussen de bomen kunnen ze met hun pijlen weinig uitrichten, Mingo!

Maar ik zal de afstand tussen hen en ons toch maar even wat vergroten!
BANG

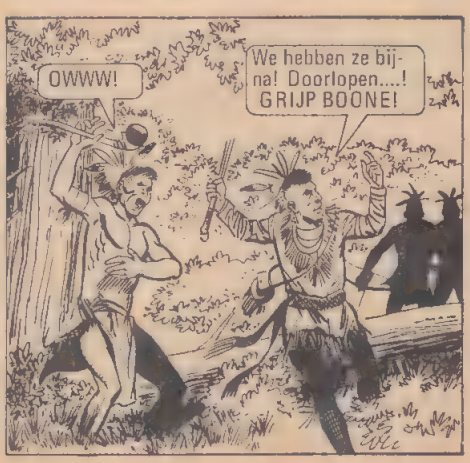
OWWW!
We hebben ze bijna! Doorlopen....! GRIJP BOONE!

Geweldig, paps!
Als we die poort sluiten, kunnen we hier wel een hele stam Indianen van ons afhouden!

Er is genoeg maanlicht om te kunnen zien of ze ons besluipen!
BANG!
BLAM!

Er probeert iemand over de palissade te klimmen! Grijp 'm!
NE TIREZ PAS!

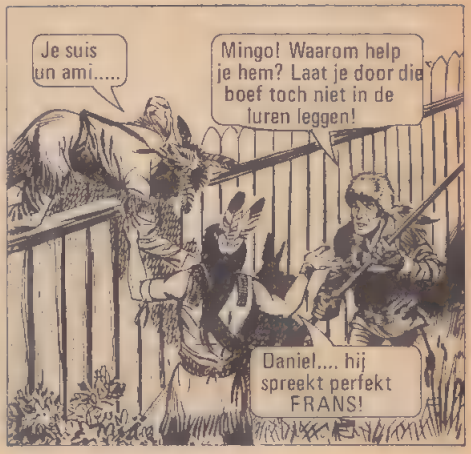
Je suis un ami.....
Mingo! Waarom help je hem? Laat je door die boef toch niet in de luren leggen!
Daniel.... hij spreekt perfekt FRANS!

Je hebt gelijk! Hij ziet er uit als een Huron....maar hij IS een Fransman!
Attendez! Attendez...!
Luister.... zegt hij! Hij wil ons blijkbaar iets belangrijks vertellen! We kunnen beter even met hem praten!

Als de Fransman losbarst in opgewonden volzinnen, vertaalt Mingo die in Oxford is opgevoed...
Hij is Pierre Henriques, een woudloper. Twintig jaar geleden hebben hij en zijn landgenoten dit fort gebouwd!

Op een avond vielen de sluwe Hurons aan. Ze wisten binnen te dringen en doodden allen behalve hem! Twintig jaar lang is hij hun gevangene geweest! Nu willen ze óók zo binnen komen om ONS om zeep te helpen!
HOE kwamen ze destijds het fort binnen...?

Intussen wringen de slimme Hurons, met de tomahawk in de hand, zich door een oude, maar nog bruikbare tunnel....

De weg van onze vaderen bewijst nog goede diensten! Klim er vlug uit...dan zullen wij ZEGEVIEREN!

Daar zijn de insluipers, mannen! GEEF ZE ERVAN LANGS!

Ze zitten in de VAL!
Tja....wie een kuil graaft voor een ander.....
BANG!
BLAM!

AJIEEE!
H-help!

Ze maken rechts-omkeert, Daniel!
Laat ze maar gaan! Ik denk niet dat we nog last van ze zullen hebben!

Een paar dagen later...
Wat zègt hij, Mingo?
Hij staat versteld over de omvang van jouw fort, Daniel! En hij is dankbaar na al die jaren weer terug te zijn in de beschaafde wereld!

WIJ zijn 't die dank baar moeten zijn, paps!
Ja, Israel! Als Pierre zijn leven niet had geriskeerd om bij ons te komen en ons in te lichten over het snode plan van de Hurons zouden wij waarschijnlijk evenmin de dans ontsprongen zijn als zijn vroegere vrienden!

EINDE

DOE 'NS IETS HEEL ONGEWOONS! LEES DE HEERLIJK GEKKE AVONTUREN VAN...

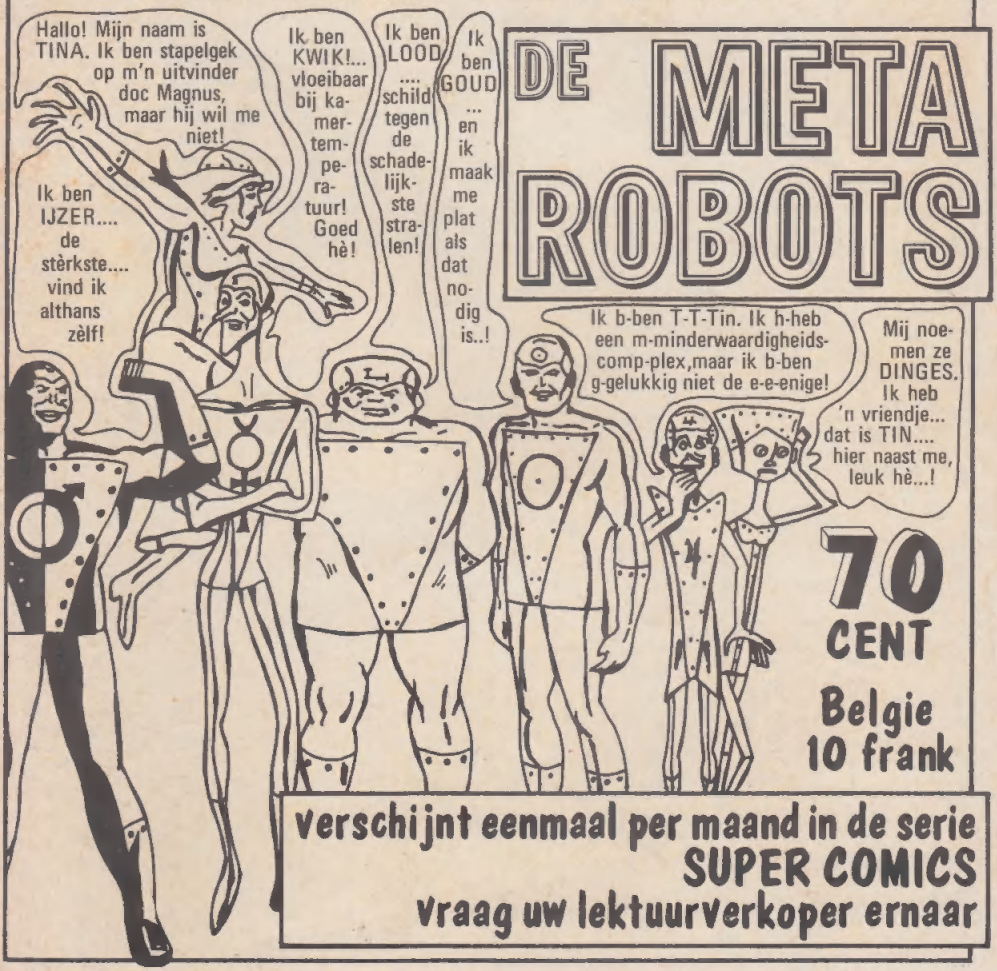

verschijnt eenmaal per maand in de serie
SUPER COMICS
vraag uw lektuurverkoper ernaar

SPINNEMAN

HALSBREKEND TEMPO, DODENDE HUMOR en EINDELOZE SPANNING zijn een gewoonte bij SPINNEMAN, DE VIER VERDEDIGERS en hun super-kollega's DE WREKERS, DE X-MANNEN en PRINS NAMOR & RAUWE BONK die allen verschijnen in de fabelachtige Classics-serie HIP COMICS f 1,-

DE VIER VERDEDIGERS